Hessen Mobil
Straßen- und Verkehrsmanagement

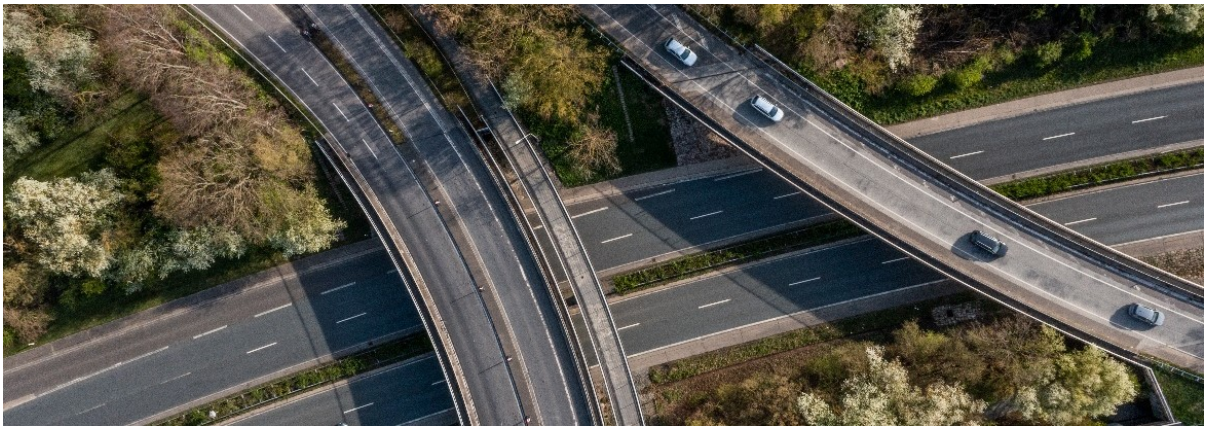

Standort: Wiesbaden | Vertragsart: Unbefristet | Stellen ID: S1 23/1

Hessen Mobil ist der Mobilitätsdienstleister des Landes Hessen. Wir planen, bauen und unterhalten rund 15.200 km Streckennetz und sorgen dafür, dass Sie hessenweit sicher von A nach B kommen.

Zur Verstärkung der **Stabsstelle Gesamtsteuerung** suchen wir für unsere **Zentrale in Wiesbaden** zum nächstmöglichen Zeitpunkt eine/n

Sachbearbeiterin / Sachbearbeiter (w/m/d)

mit den Schwerpunkten Strategie, Digitalisierung und Organisationsentwicklung

Was Sie erwartet:

- Analyse, Aufbereitung und Interpretation von (Projekt-)Daten im Rahmen der Gesamtsteuerung und des strategischen Controllings
- Erstellen von Berichten, Prognosen und Präsentationen
- Bearbeitung strategischer Fragestellungen und Erstellung von Entscheidungsvorlagen für die Behördenleitung
- Unterstützung bei strategischen Digitalisierungsprojekten
- Mitarbeit bei Initiativen im Rahmen der Informationssicherheit
- Durchführung von Prozessanalysen und Organisationsuntersuchungen
- Moderation von fachdisziplinübergreifenden Workshops

Was Sie mitbringen:

- Abgeschlossenes Hochschulstudium (FH-Diplom/Bachelor) der Fachrichtungen Allgemeine Verwaltung, Wirtschaftsingenieurwesen oder Betriebswirtschaft oder eine vergleichbare Qualifikation
- Erste Berufserfahrung im beschriebenen Aufgabenfeld
- Projektmanagement- und Controlling-Kenntnisse
- Fundierte Kenntnisse in der MS-Office-Standardsoftware und Erfahrung bei der Auswertung von Datenbanken
- Gute mündliche und schriftliche Ausdrucksfähigkeit
- Fähigkeit zur systematischen und eigenverantwortlichen Aufgabenerledigung, Organisationsgeschick sowie zielorientiertes Arbeiten

Ihre Vorteile

- Attraktive Vergütung nach dem TV-H und ein sicherer Arbeitsplatz
- Vereinbarkeit von Familie und Arbeit
- Flexible Arbeitszeiten und ortsunabhängiges Arbeiten
- Fort- und Weiterbildung
- Gute Anbindung, Jobticket
- Attraktive Sozialleistungen

Bewerbung

Haben wir Ihr Interesse geweckt?
Richten Sie Ihre aussagekräftige Bewerbung bis zum **17. April 2024** unter Angabe der **Kennziffer S1 23/1** postalisch oder bevorzugt per Mail an zukunft@mobil.hessen.de.

Bei Fragen zum Bewerbungsprozess wenden Sie sich gerne an Frau Jana Heuss, unter der Telefonnummer +49 (611) 366 3311. Bei Fachfragen erreichen Sie Herrn Julian Becker unter +49 (611) 366-3209.

Folgen Sie uns auch gerne auf unseren Social-Media-Kanälen:

Umfangreiche Informationen zu unseren Aufgaben und Zielsetzungen finden Sie auf unserer Internetseite: www.mobil.hessen.de.

Allgemeine Hinweise

Hessen Mobil strebt eine generelle Erhöhung des Frauenanteils an. Frauen sind besonders aufgefordert, sich zu bewerben. Schwerbehinderte Menschen werden bei gleicher Eignung und Befähigung bevorzugt berücksichtigt. Teilzeitbeschäftigung ist grundsätzlich möglich. Die Bewerbung von Menschen mit Migrationshintergrund wird ausdrücklich begrüßt. Ehrenamtliches Engagement wird in Hessen gefördert.