Hessen Mobil
Straßen- und Verkehrsmanagement

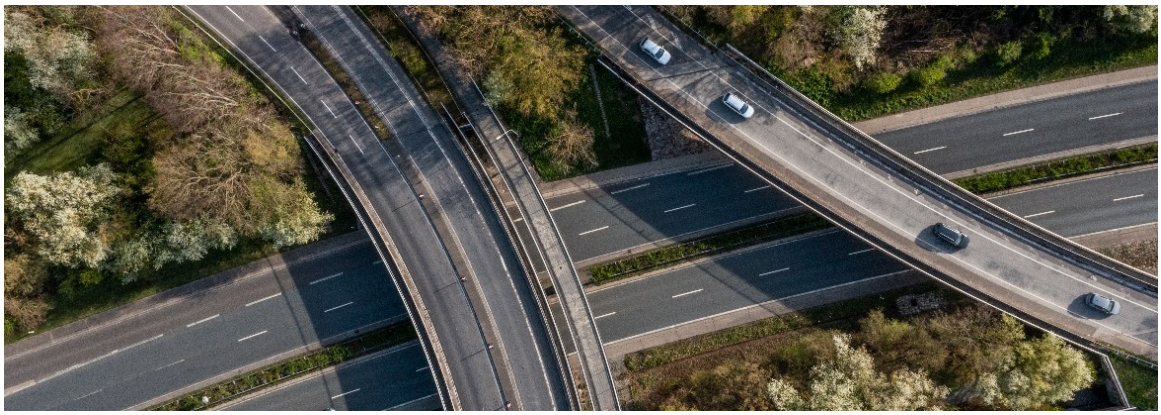

Standort: Wiesbaden | Vertragsart: Unbefristet | Stellen ID: S1 24/1

Hessen Mobil ist der Mobilitätsdienstleister des Landes Hessen. Wir planen, bauen und unterhalten rund 15.200 km Streckennetz und sorgen dafür, dass Sie hessenweit sicher von A nach B kommen.

Zur Verstärkung der **Stabsstelle Gesamtsteuerung** suchen wir für unsere **Zentrale in Wiesbaden** zum nächstmöglichen Zeitpunkt eine/n

stellvertretende/n Informationssicherheitsbeauftragte/n (w/m/d)

(höherer Dienst)

Was Sie erwartet:

Sie sind als stellvertretende/r Informationssicherheitsbeauftragte/r für die Informationssicherheit unserer Arbeitsplätze verantwortlich. Darüber hinaus übernehmen Sie in enger Abstimmung mit dem Hessischen Ministerium für Wirtschaft, Energie, Verkehr, Wohnen und ländlichen Raum (HMWVW) behördenübergreifende Aufgaben im gesamten Ressort.

Das Aufgabenspektrum umfasst insbesondere:

- Beratung unserer Mitarbeitenden auf allen Ebenen der Informationssicherheit
- Verantwortung für die Betreuung und Aktualisierung des Sicherheitskonzepts von Hessen Mobil
- Erstellung eines Notfallkonzepts (BCM) für Hessen Mobil in Abstimmung mit dem Informationssicherheitsbeauftragten
- Initiierung, Realisierung und Überprüfung der Sicherheitsmaßnahmen
- Entscheidung und Koordinierung von notwendigen Maßnahmen bei Sicherheitsvorfällen
- Vertretung der Belange der Informationssicherheit in diversen Gremien
- Verantwortung der Koordination und Durchführung von Schulungen und Sensibilisierungen rund um die Informationssicherheit
- Erarbeitung von Grundsatzdokumenten (wie z. B. Leitlinien, Richtlinien) sowie Konzepten zur Sensibilisierung im Bereich der Informationssicherheit für das Ressort in enger Abstimmung mit dem HMWVW sowie den übrigen Dienststellen

Was Sie mitbringen:

- Abgeschlossenes Master- oder Universitätsdiplomstudium, vorzugsweise im Bereich der Fachrichtungen Allgemeine Verwaltung, Betriebswirtschaft, Informatik, Wirtschaftsinformatik, Elektrotechnik oder Informationstechnik oder vergleichbare Qualifikation
- Berufserfahrung im öffentlichen Dienst von Vorteil, vorzugsweise im Informationssicherheitsmanagement (z. B. BSI-Grundschutz)
- Kenntnisse über Schutzmaßnahmen und Sicherheitslösungen nach dem aktuellen Stand der Technik wünschenswert
- Idealerweise methodisches Wissen im Bereich Projektmanagement
- Kenntnisse und Erfahrungen im Umgang mit aktuellen Informations- und Kommunikationstechnologien
- Gute mündliche und schriftliche Ausdrucksfähigkeit in deutscher Sprache
- Fähigkeit zur systematischen und eigenverantwortlichen Aufgabenerledigung, Organisationsgeschick sowie zielorientiertes Arbeiten

Was wir Ihnen bieten:

- Attraktive Vergütung nach dem Tarifvertrag für den öffentlichen Dienst des Landes Hessen (TV-H)
- Betriebliche Altersversorgung und vermögenswirksame Leistungen
- Kostenfreies Landesticket für den ÖPNV in Hessen
- Work-Life-Balance mit flexiblen Arbeitszeiten sowie vielfältige Modelle der Arbeitszeitgestaltung zur Vereinbarkeit von Familie und Beruf
- Möglichkeiten zum mobilen Arbeiten
- Zahlreiche Weiterbildungs- und Karrieremöglichkeiten
- Innovationsgeist und Lösungsorientierung – für eine erfolgreiche Umsetzung der Verkehrswende
- Moderne Arbeitskultur, Vielfalt und Wertschätzung

Bewerbung

Haben wir Ihr Interesse geweckt?

Richten Sie Ihre aussagekräftige Bewerbung bis zum **19.04.2024** unter Angabe der **Kennziffer S1 24/1** postalisch oder bevorzugt per Mail an

Hessen Mobil – Straßen- und Verkehrsmanagement
Dezernat Z 2
Wilhelmstraße 10
65185 Wiesbaden
Email: zukunft@mobil.hessen.de

Bei Fragen zum Bewerbungsprozess wenden Sie sich gerne an Jana Heuss, unter der Telefonnummer +49 (611) 366 311. Bei Fachfragen erreichen Sie Fachdezernatsleiter Julian Becker unter +49 (611) 366 3209.

Folgen Sie uns auch gerne auf unseren Social-Media-Kanälen:

Allgemeine Hinweise

Hessen Mobil strebt eine generelle Erhöhung des Frauenanteils an. Frauen sind besonders aufgefordert, sich zu bewerben. Schwerbehinderte Menschen werden bei gleicher Eignung und Befähigung bevorzugt berücksichtigt. Teilzeitbeschäftigung ist grundsätzlich möglich. Die Bewerbung von Menschen mit Migrationshintergrund wird ausdrücklich begrüßt. Ehrenamtliches Engagement wird in Hessen gefördert.

Umfangreiche Informationen zu unseren Aufgaben und Zielsetzungen finden Sie auf unserer Internetseite: https://mobil.hessen.de/